



Vivienda Tipo A

57,91m²

TODO EXTERIOR

Distribución:

2 Dormitorios dobles

Salón 18,71m²

Baño Completo 4,04m²

Cocina de 8,07m²

Balcón Exterior

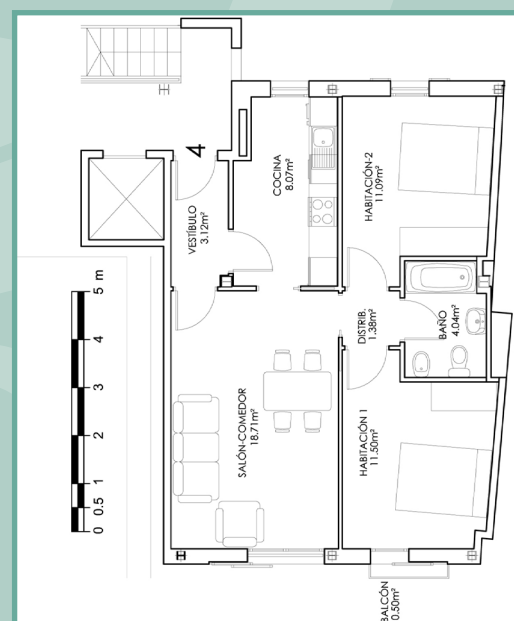

Los planos son orientativos pudiendo verse modificados por exigencias técnicas o administrativas, puestas de manifiesto, durante la ejecución del proyecto o su construcción

C/HORNO N°.19



Vivienda Tipo B

77,99m²

TODO EXTERIOR

Distribución:

3 Dormitorios dobles

Salón 20,90m²

Baño Completo 4,15m²

Cocina de 8,82 m²

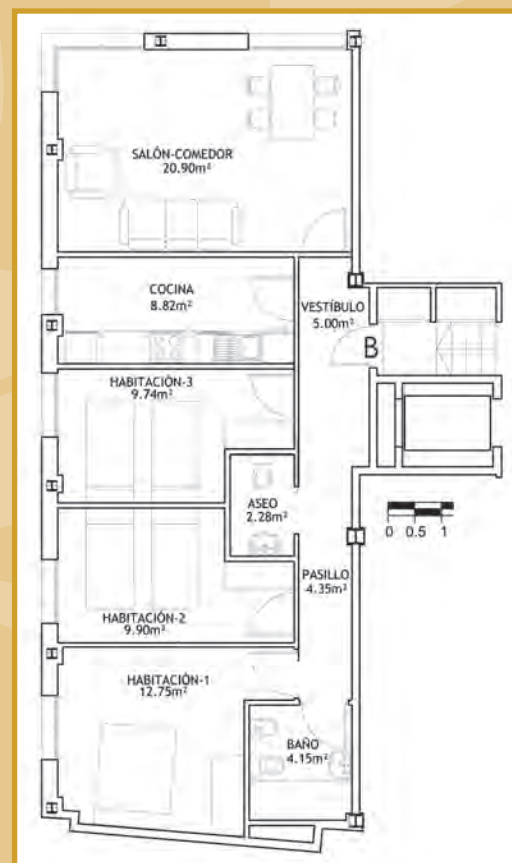

Los planos son orientativos pudiendo verse modificados por exigencias técnicas o administrativas, puestas de manifiesto, durante la ejecución del proyecto o su construcción

C/HORNO N°.19



Vivienda Tipo C

60,26m²

TODO EXTERIOR

Distribución:

2 Dormitorios dobles

Salón 18,16m²

Baño Completo 4,25m²

Cocina de 8,23 m²

Balcón Exterior

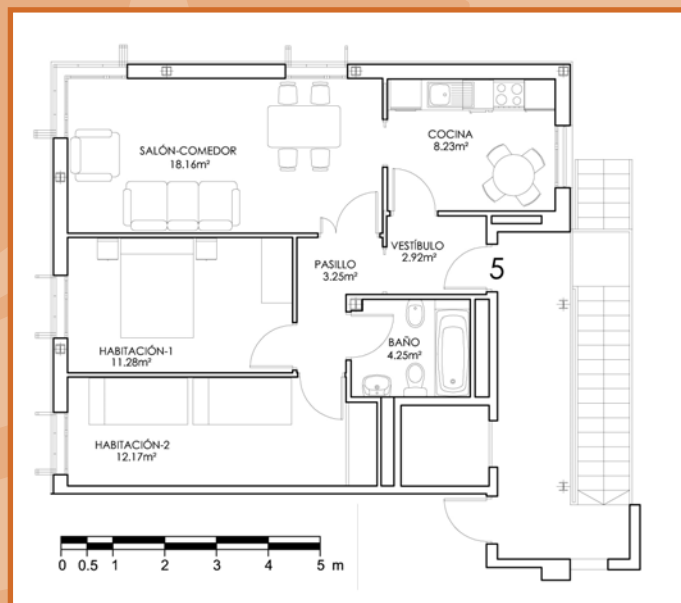

Los planos son orientativos pudiendo verse modificados por exigencias técnicas o administrativas, puestas de manifiesto, durante la ejecución del proyecto o su construcción

C/HORNO N.º 19